

Lo Scacchierone

Anno 2 - Numero 3 - Ottobre 2010



Comitato Regionale Scacchi

Il Presidente della Regione Spacca riceve i giovani Campioni Italiani under 16!

Intervista a... Palmizi Alessandro,
Fiduciario Regionale Arbitri



Giocchi - Partite - Personaggi

Sommario

Editoriale	pag. 2
Circoli	pag. 3
Esercizi	pag. 4
Interviste	pag. 5
Notizie	pag. 6
Partite	pag. 7
Regolamenti	pag. 8
Tornei	pag. 9
Giochi	pag. 10
Attività giovanile	pag. 11
Libri	pag. 12
Didattica	pag. 13
Pubblicità Scach	pag. 14
Personaggi	pag. 15
Fsi e CR Marche	pag. 16

Anno 2, n.8, ottobre 2010

Direttore Responsabile: Giacomo Cicconi Massi

Redazione e Sede legale: Alessio Padovani Via Flavia 12, Ancona

Autorizzazione n. 22/08 Reg. Periodici, n.3179/08 RCC,

Tribunale Ancona 17/10/08

Le rubriche "Partite", "Personaggi" e "Didattica" sono a cura di Fabio Magini per gentile concessione della NET, Nuova Enigmistica Tascabile della Corrado Tedeschi Editore di Firenze.

Editoriale

2

Ciao a tutti,

i prossimi mesi saranno come sempre densi di appuntamenti scacchistici di ogni tipo, infatti sono previsti seminari per arbitri e per chiunque voglia approfondire i regolamenti, corsi per diventare istruttori e poter insegnare scacchi nelle scuole, ed oltre ai consueti numerosi tornei assoluti e giovanili avremo anche l'annuale Festa degli scacchi che quest'anno si svolgerà a Jesi.



Tale Festa, che si terrà il 4 dicembre ed il cui bando sarà pubblicato su www.marchescacchi.com, prevede due tornei semi-lampo gratuiti (uno assoluto ed uno under 16) e viene organizzata dal Comitato Regionale Marche. Tale Festa è un'occasione per tutti gli appassionati scacchistici di ritrovarsi e giocare in un'atmosfera cordiale e spensierata, inoltre in tale giornata vengono anche premiati eventuali giocatori marchigiani che si siano particolarmente distinti durante l'anno.

Per le date del corso istruttori vi rimandiamo sempre al sopra citato sito regionale, e vorremmo sottolineare l'importanza di questi eventi perché i tornei sono sempre di più ed altrettanto numerose sono le scuole che vorrebbero aprire corsi di scacchi al loro interno. Pertanto servono sempre più sia bravi arbitri che bravi istruttori per poter continuare a diffondere al meglio gli scacchi in regione.

Da segnalare la costante collaborazione con il CONI regionale che in varie occasioni ha contribuito con materiali e sedi alla buona riuscita di varie manifestazioni. Inoltre da segnalare l'incontro fra il Presidente della Regione Spacca e giovani scacchisti marchigiani di cui troverete un ampio resoconto all'interno della rivista!!

Diamo infine il benvenuto anche al nuovo Circolo di Camerino dopo aver salutato tempo fa quello di Fabriano. I circoli marchigiani affiliati nel 2010 sono ormai ben 24, e le Marche sono ai primi posti in Italia come numero di società scacchistiche in rapporto al numero di abitanti. Siamo poi da anni la 1° regione assoluta, sempre in rapporto agli abitanti, come tesserati giovanili e come tesserati totali alla Fsi, Federazione Scacchistica Italiana. Un record che va avanti da tempo grazie all'impegno di tante persone che ringrazio di nuovo.

Ciao a tutti e a risentirci con il prossimo numero!

Giacomo Cicconi Massi

Confartigianato
Imprese ANCONA
MANDAMENTO DI Senigallia

SAM S.r.l.
by Carlini & Foresti

CARLINI SIMONE
Responsabile Vendite
335.6443769

**VENDITA ASSISTENZA MACCHINE DA CAFFÈ - ATTREZZATURE
BAR E RISTORANTI**

Via I Maggio, 16 - 60131 ANCONA - Tel. e Fax 071.804335

litsto - Srl -

Centro revisioni delle valli
Misa - Nevola - Cesano

P.I. MATTEO MANONI
TECNICO RESPONSABILE

Viale Meucci, 12 - Tel. 071/7975851 - 60013 CORINALDO (Ancona)
Cell. 338 2035549 - Partita IVA 01519070427

CIRCOLI - Sassoferrato

A Sassoferrato si è costituita l'Associazione Sportiva Dilettantistica Circolo Scacchistico Sassoferratese "La Rocca". Ovvio il significato della scelta del nome e del logo che richiamano la "Torre" nel formidabile gioco degli scacchi attraverso l'immagine della "Rocca" che rappresenta uno dei siti storici ed archeologici più antichi e suggestivi della città.

L'Associazione non ha fini di lucro e sarà protesa a divulgare, organizzare e praticare, attraverso il CONI e la F.S.I.



(Federazione Scacchistica Italiana), tornei di scacchi in ambito Provinciale, Regionale, Nazionale, sia individuali che a squadre tra circoli o a livello scolastico.



La sede sociale si trova a fianco del Liceo Scientifico, nello stesso stabile che ospita il Circolo degli Anziani in Piazzale Dante messi a disposizione dal Comune di Sassoferrato tramite la Pro Loco, dove vengono praticate alternativamente anche altre attività culturali

come il Teatro e la Musica. Presso la Sede Sociale sono già stati organizzati Corsi Gratuiti di scacchi sia per principianti che per iniziati ed esperti, simultaneamente, piccoli tornei interni, gare fra circoli ed altri eventi a carattere provinciale, regionale e nazionale. Chi fosse interessato, anche per semplice curiosità, ad avvicinarsi al più bel gioco del mondo, partecipare ai corsi e frequentare



il circolo per praticare, è invitato a prendere contatti con l'Associazione presso la Sede Sociale in via Dante o anche via e-mail all'indirizzo scacchisassoferrato@tiscali.it oppure attraverso il sito <http://www.cadnet.org/scacchisasso/> dove verranno pubblicate in seguito le varie iniziative ecc... ed infine anche via cellulare al n. 329/5872342 (Alberto Vincioni).

E' stato avviato presso l'Istituto Comprensivo di Sassoferrato un corso di scacchi extracurricolare nell'ambito del Progetto "Scacchi nelle Scuole" da noi denominato "Cosmoscacchi", a cui si sono iscritti circa cinquanta ragazzi



di cui un buon 70% hanno regolarmente frequentato le lezioni che si sono sviluppate lungo l'arco dell'anno scolastico (tutti i lunedì pomeriggio con durata di due ore ciascuna).

Alla fine del corso si è organizzato e svolto un Torneo Scolastico con la distribuzione di premi ai primi classificati (fino al terzo classificato), quali

libri di scacchi, medaglie, gadget ecc.. e con la distribuzione a tutti gli iscritti al corso di n. 49 tessere gratuite richieste ed inviateci dalla FSI-CONI con grande soddisfazione dei ragazzi. Per chi volesse saperne di più, si invita a leggere la relazione finale del suddetto corso scolastico e relativo torneo sul nostro sito.

Ferve inoltre l'attività serale presso il Circolo con una partecipazione più ristretta ma sicuramente d'eccellenza, vista anche la presenza assidua e costante di forti giocatori come ad esempio i Guglielmi di Fabriano, padre e figlio, entrambi Candidati Maestri con disquisizioni e dissertazioni interessantissime sull'arte del "Nobil Gioco" e pratica dello stesso, che ci hanno indubbiamente arricchito. Da segnalare il Torneo di scacchi fra giovani studenti presso la Parrocchia di S. Pietro nell'ambito delle attività extrascolastiche, organizzato in collaborazione fra il nostro Circolo e l'insegnante di lingua inglese presso l'Istituto Comprensivo, Prof.ssa Tisi, che si può ritenere la promotrice dell'iniziativa stessa.



Sono state organizzate serate varie sempre in Piazza del Castello, sotto il loggiato, per l'iniziazione al gioco, dimostrazioni, brevi partite che hanno suscitato molto interesse e sicuramente ha rappresentato una positiva esperienza da ripetere

Partecipazione da parte di due nostri giovanissimi studenti, Cristina Brinati e Riccardo Mogiani frequentanti il corso scolastico, ai Campionati Italiani Under 16 svoltisi a Falconara. Buona è stata la performance di entrambi specie di R. Mogiani che si è classificato, nella sua categoria U 12, al 22° posto su un totale di 74 partecipanti, vincendo 3 partite su 5. Complimenti a Riccardo, ma anche a Cristina, che saprà sicuramente far meglio nell'edizione 2010 poiché ne ha certamente le capacità Infine da segnalare le recenti promozioni alla categoria 3N dei soci Censi Dennis Luigi e Amico Giovanni, promozioni ottenute entrambe durante i tornei serali organizzati dal vicino circolo di Arcevia.

Nelle seguenti posizioni tratte da partite realmente giocate, metti nei panni dei Maestri e gioca la mossa migliore per guadagnare materiale o dare scacco matto! (tratte dal sito www.chessvideos.tv)

Nelle scacchiere il Bianco muove sempre verso l'alto.

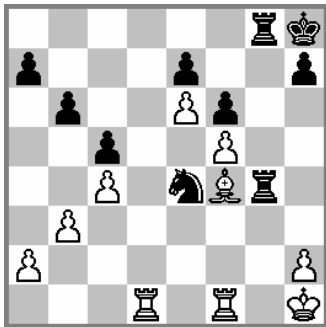

Jasonevic - Petrosian, 1978
Muove il Nero

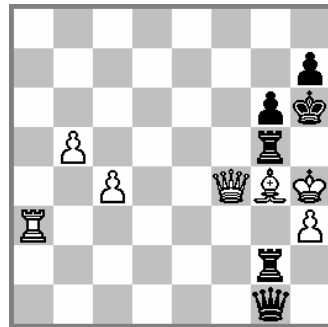

Georgadze - Kuindzhi, 1973
Muove il Nero

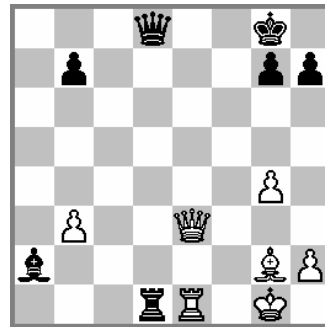

Van Wely - Brunner, 1993
Muove il Bianco

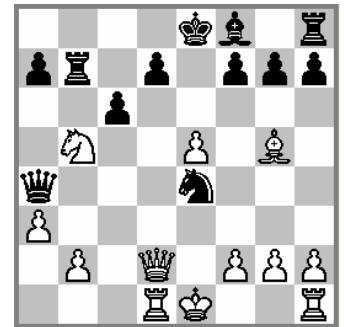

Ostropolsky-Ivanovsky, 1949
Muove il Bianco

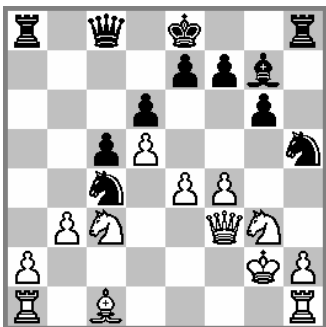

Radziejewicz - Pinski, 1995
Muove il Nero

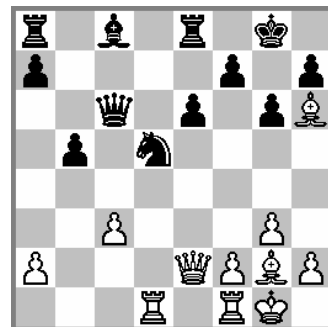

Cardoso - Torre, 1973
Muove il Bianco

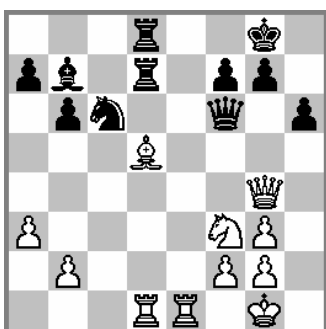

Kasparov - Karpov, 1985
Muove il Bianco

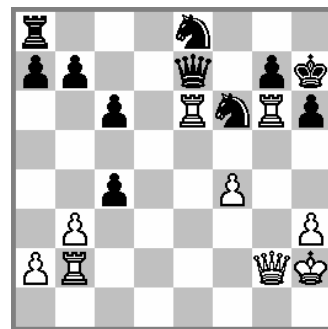

Bauer - Golner, 1956
Muove il Bianco

Soluzioni

- Jasonevic - Petrosian, 1978
1...Tg1 2.Txg1, Cf2 #
- Georgadze - Kuindzhi, 1973
1...Df2 2.Dxf2, Th5 3.Axh5, g5 #
- Radziejewicz - Pinski, 1995
1...Da6 2.Rxa6 Cxc5 3.Rb5 Cd4 4.Rxc5 Aa3 #
- Cardoso - Torre, 1973
1.Dc5, f6 2.Dxf6, Cxf6 3.Axc6
- Kasparov - Karpov, 1985
1.Dxd7, Txd7 2.Te8, Rh7 3.Ae4, g6 4.Txd7, Aa6 5.Axc6, Dxc6 6.Txf7 #
- Bauer - Golner, 1956
1.Txh6, gxh6 2.Dg8, Cxg8 3.Af5 #
- Van Wely - Brunner, 1993
1.Ad5, Txd5 2.Dc6, Rh8 3.De8, Dxe8 4.Txe8 #
- Ostropolsky - Ivanovsky, 1949
1.Dxd7, Txd7 2.Cc7, Txc7 3.Td8 #



60020 ANCONA
Via Grandi, 20
(Zona Baraccola Ovest)
Tel. 336.904078
071.2866623 (ra)
Fax 071.2866694
P. IVA 01009660422

APOSTROPHE VIAGGI s.r.l.

NUMANA
Tel. 071.9330389

Palmizi Alessandro, Fiduciario Regionale Arbitri

1) Ti puoi brevemente presentare ?

Mi chiamo Alessandro Palmizi, ho 44 anni, sono sposato da quasi 21 anni e ho tre figli (20, 18 e 6 anni). Come lavoro faccio l'Export Manager, che mi porta regolarmente all'estero limitando così molto il mio tempo libero.



2) Quando e perchè hai deciso di fare l'arbitro e poi il Fiduciario?

Frequentai un corso per arbitro regionale a Falconara nel dicembre 2006, mi appassionai e venni poi coinvolto nei tornei giovanili; successivamente mi venne chiesto di fare il vice fiduciario da parte del comitato regionale e poi il fiduciario da parte della CAF, Commissione Arbitrale Federale.

3) Quali sono i compiti del Fiduciario Regionale?

Sostanzialmente organizza e gestisce l'attività arbitrale della Regione; invia annualmente al Comitato Regionale di appartenenza ed alla CAF una previsione della attività nella Regione; aggiorna gli Albi regionali degli Arbitri e tiene uno schedario delle prestazioni degli Arbitri della Regione; indice, d'intesa e con l'approvazione del Comitato Regionale di appartenenza, Corsi arbitrali e Seminari di aggiornamento; designa gli Arbitri nelle manifestazioni di propria competenza e tante altre cose ancora.....

4) Com'è la situazione arbitrale in regione?

Disastrosa, attualmente abbiamo solo un AN attivo, 3-4 ACN e pochissimi AR alle prime armi, non sufficienti per la quantità dei tornei che sono in continua crescita e di conseguenza dobbiamo chiamare arbitri da altre regioni.

5) Tu sei anche giocatore di cat. 1N.....

Sì, sono una modesta 1N (attuale Elo Fide 1866), ma per mancanza di tempo devo scegliere tra fare l'arbitro o giocare e negli ultimi due anni sono andato più spesso verso l'arbitraggio.

6) Quali hobby hai oltre agli scacchi?

Per mancanza di tempo non ho proprio degli hobby, ma da circa 10 anni compro/vendo vini prestigiosi tramite internet per finanziare la mia collezione di Barolo del 1971 (annata eccezionale), attualmente ho 300 bottiglie differenti e secondo le mie informazioni è la più grande collezione del mondo di questa annata !



*Spallinificio
Filottranese srl*
Via dell'Industria, 142 - FILOTTRANO - 071.7220808

Diamo a Sofia quello che è di Sofia!

La presente nota è una doverosa errata corregge riguardante una notizia che è stata data nel n.7 dello Scacchierone a pag. 11, riguardante la bravissima Sofia Terranova che alle Finali dei Campionati Italiani di Terrasini 2010 è arrivata 4° in classifica da sola e non in compagnia di altre giocatrici come erroneamente era stato segnalato nel precedente numero. Senza nulla togliere alle altre due bravissime ragazze che erano state segnalate come arrivate a pari merito e che invece hanno ottenuto 0,5 punti in meno, ci sembra giusto rettificare la notizia e segnalare che Sofia è stata anche l'unica ad aver battuto, durante i giorni della Finale, quella che poi è andata a vincere il Titolo Italiano nella categoria. Quindi nuovamente un applauso a Sofia con l'augurio di tante altre vittorie future!

Denis Rombaldoni, Fabio Bruno e la Nazionale!

Forse non tutti gli appassionati sanno che Denis Rombaldoni, giovanissimo Maestro Internazionale di Pesaro, è un giocatore ormai fisso della Nazionale Italiana di scacchi.

Negli ultimi mesi sono da segnalare due risultati di assoluto rilievo per la Nazionale ed in entrambe le occasioni il Commissario tecnico della squadra era Fabio Bruno, altro marchigiano doc ed anch'egli Maestro Internazionale.:

- dal 29 maggio al 6 giugno, a Chur in Svizzera, è stata vinta la Medaglia d'Oro nella Mitropa Cup

- dal 19 settembre al 4 ottobre, a Khanty-Mansiysk in Russia, è stata vinta la Medaglia di Bronzo fascia B nelle Olimpiadi di Scacchi

Ad entrambi i giocatori marchigiani vanno quindi i complimenti della redazione per questi ottimi risultati.

Seminario per arbitri e non solo.....

Il 28 novembre, a Falconara presso le sale del Centro Sociale Leopardi, si è svolto dalle ore 9 alle ore 13 un interessantissimo Seminario Arbitrale tenuto dall'Arbitro Internazionale Francesco De Sio.

Hanno partecipato Bruglia Orlando, Giacometti Carlo, Giovagnoli Vincenzo, Giulietti Paolo, Palmizi Alessandro, Veneziani Ugo.

Prossimi stages giovanili

Nelle prossime settimane si terranno altri stages e seminari per under 20, organizzati dal Comitato Regionale Marche e con docenti qualificati come già avvenuto in passato.

Appena possibile verranno comunicate località e date in un'email che verrà spedita ai circoli della regione.

Logo del Comitato Regionale Marche FSI

Il bellissimo Logo è stato creato da Pellegrino Francesca titolare della INVOLVE, e potete ammirarlo sia qui di seguito che nella copertina di questo numero.



Festa degli Scacchi 2010

Giunta alla 7° edizione, si terrà a Jesi sabato 4 dicembre la Festa degli Scacchi marchigiana, occasione per ritrovarsi e giocare gratuitamente tornei semilampo sia per adulti che per under 16. In tale occasione verranno poi premiati i giocatori marchigiani particolarmente distintisi nel corso del 2010.



CASSA DI RISPARMIO DI FABRIANO E CUPRAMONTANA

S.p.A.

In questa sezione verranno presentate partite di Gran Maestri e di Campioni di tutti i tempi.

UNA PARTITA ORIGINALE

Non capita frequentemente che in una difesa Siciliana il Nero, senza aver arroccato, possa lanciare un attacco decisivo contro l'arrocco corto dell'avversario. La cosa riesce nella seguente partita a Cernikov:

Lutikov - Cernikov (Vladivostok, 1978)

1. e4 c5 2. Cf3 Cc6 3. Ab5 d6 4. O-O Ad7 5. Te1 Cf6 6. h3 a6 7. Af1 g5!? Il Nero si lancia all'attacco **8. e5?** Sia **8.Cxg5** che **8.d4** avrebbero creato al Nero problemi ben diversi. **8....dxe5 9. Cxe5 Cxe5 10. Txe5 g4 11. hxg4** Era preferibile la più prudente **11.h4** per mantenere chiuso il lato di Re. **11....Cxg4 12. Ch5 Db6 13. d3 Dg6! 14. Tg5 Dh6 15. Af4** Dopo **15.Txg4, Axc4 16.f3, Axf3 17.gxf3, Tg8+** l'attacco del Nero è molto pericoloso. **15....Dh4 16. Dd2 f6 17. Txc5 e5!** Attaccando contemporaneamente la Tc5 e l' Af4. **18. Ag3** Con questa mossa intermedia che attacca la Dh4, il Bianco contava di salvare capra e cavoli (v.diagramma),

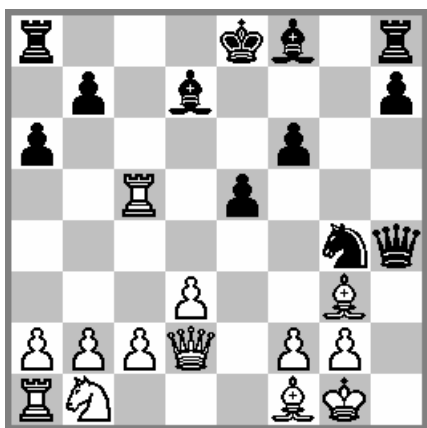

non avendo per nulla considerato la risposta del Nero: **18.... Dxc5!! 19. fxc5 Axc5+ 20. Rh1 h5! 21. Ae2 Ae3!** Una mossa assai precisa: l'immediata **21....h4** poteva consentire una certa resistenza con **22.Axc4, hxg3+ 23.Ah3, Txh3+ 2-4.gxh3, Ac6+ 25.Dg2 22. Db4 h4 23. Axc4 hxg3+ 24. Ah3 Txh3+ 25. gxh3 Ac6+ 26. De4 Axe4+ 27. dxe4 Td8 28. Rg2 Af4 29. Cc3 Td2+ 30. Rf3 Tf2+ 31. Rg4 g2** ed il Bianco abbandona.

UN SACRIFICIO STRATEGICO

Lo scopo di un sacrificio non è sempre lo scacco matto o un guadagno di materiale: può infatti accadere che il compenso per il sacrificio sia soltanto l'acquisizione di una superiorità posizionale. E' quello che si verifica nella seguente partita giocata tra due Maestri jugoslavi. Al vincitore fu assegnato il premio per la miglior partita del torneo.

Mehidic - Pavlovic (Il Ciocco, 1974)

1. e4 c5 2. g3 g6 3. Ag2 Ag7 4. d3 Cc6 5. c3 e5 6. Ca3 d6 7. Cc2 f5 8. Ce3 Cf6 Prematura sarebbe **8...f4** per **9.gxf4, exf4 10.Cd5 g5 11.h4!** Con vantaggio del Bianco. **9. exf5 gxf5 10. Ah3 Ce7 11. f4 Dc7 12. Ce2 Ad7 13. O-O e4 14. d4 h5 15. d5 h4 16. Bg2 hxg3 17. Cxg3 O-O-O 18. Tf2 Tdg8 19. c4 Th4 20. Ad2 Dd8 21. Tb1 b6 22. b4 Cg4 23. Cxg4 Txg4 24. Ae3 Cg6 25. bxc5 dxc5 26. a4 Dc7** Con **26....Ac3!** Si impediva il contrattacco del Bianco. **27. a5 Dd6 28. axb6 axb6 29. Ta2 Rb7** (vedi diagramma)

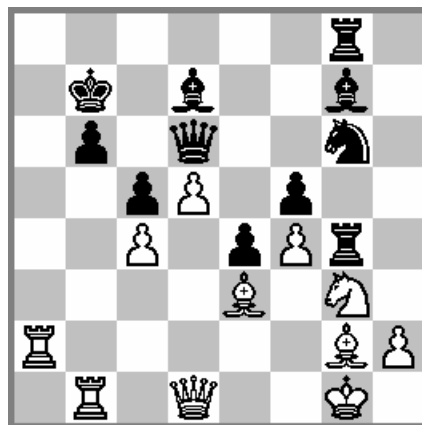

30. Dxc5!! Un sacrificio posizionale tanto bello quanto inatteso: il Bianco cede la Donna per Torre e due pedoni che di norma sarebbero un compenso insufficiente per la regale consorte. **30....fxg4 31. Cxe4 Db8 32. Axc5 b5** Non c'è altro da fare. **33. Cd6+ Rc7 34. Cxb5+** La posizione del Nero sta franando rovinosamente. **34....Rd8 35. d6 Ch4 36. Ta8 Ad4+ 37. Cxd4 Cf3+** Il Nero rende due pezzi per salvarsi ma non basteranno. **38. Cxf3 Dxa8 39. Ce5 Dc8 40. Ab6+ Re8 41. Ta1 g3 42. h4 Tf8 43. Ta8 Dxa8 44. Axa8 Txf4 45. Af3 Tf5 46. Ad4** ed il Nero abbandona: i pedoni bianchi marcano inarrestabili verso la promozione.

Nastrificio Essebi

Via Schiavoni - FILOTTRANO (AN) - Italy - Phone 071.7222222 - Fax 071.7220044



COPPE - MEDAGLIE - TARGHE - TROFEI
INCISIONI LASER - TIMBRI IN 1 ORA

di SBARBATI MONIA
Via Isonzo 2 - Tel/Fax 071 63428 - 60019 Senigallia An
e-mail: cometat@alice.it
C.F. SBR MNO 81R70 I608P P. IVA 02311540427

REGOLAMENTI

REGOLAMENTO ISTRUTTORI, INSEGNAMENTO E SCUOLA

(...continua dal numero precedente...)

DISPOSIZIONI DI CARATTERE GENERALE

(...)

1.10 Commissioni Esaminatrici

Requisito necessario per l'assegnazione di qualsiasi qualifica di Istruttore è che ogni candidato partecipi ad un apposito corso di qualificazione/aggiornamento e superi il relativo esame davanti ad una determinata Commissione Esaminatrice.

Le Commissioni sono costituite secondo necessità e possono essere tanto a carattere nazionale che regionale. Esse hanno il compito di svolgere i corsi di qualificazione e gli esami di abilitazione per i vari livelli di istruttore.

(...)

Per le Commissioni a livello regionale, composte da tre membri indicati dal Consiglio Regionale, la relativa proposta di costituzione e convocazione dovrà essere avanzata dal Comitato Regionale interessato, d'intesa con le strutture periferiche CONI competenti, al Coordinatore degli Albi Istruttori, che provvederà ad integrarla, se necessario, con Formatori o Istruttori Giovanili.

(...)

1.11 Requisiti tecnico-didattici per l'ammissione ai corsi con esami

I requisiti tecnici e didattici previsti per l'ammissione ai corsi con esami stabiliti per ciascuna qualifica sono i seguenti:

a) Formatore (3° Livello):

- Grande Maestro
- Maestro Internazionale
- Maestro Fide particolarmente distintosi nel campo dell'insegnamento e che abbia contribuito attraverso ricerche, applicazioni, pubblicazioni al miglioramento della metodologia didattica e dello standard generale dell'insegnamento
- Possesso della qualifica di Istruttore Giovanile



b) Istruttore Giovanile (2° Livello) :

- Maestro;
- Candidato Maestro;
- 1^ Nazionale
- Possesso del titolo di Istruttore di Base con un'esperienza documentata di almeno due anni di insegnamento

c) Istruttore di Base (1° Livello) :

- 2^ nazionale;
- 3^ nazionale.

Per quanto concerne gli Insegnanti Elementari dell'Albo degli Insegnanti Elementari Istruttori della Scuola Pubblica (1° Livello divulgativo), non è richiesto un determinato livello di gioco ma solo il requisito di far parte, a qualsiasi titolo, del personale docente della Scuola Pubblica.

1.12 Iscrizione agli Albi Istruttori

L'iscrizione agli Albi implica la conoscenza da parte degli iscritti del presente Regolamento e l'obbligo di rispettarne le disposizioni.

(...)



FESTIVAL SENIGALLIA "VELLUTO" (25-31 luglio)

Prima edizione di questo Festival che si inserisce nell'ultima settimana di luglio e che totalizza 89 giocatori divisi nei tornei A (48), B (24) e C (17). Nel torneo principale vittoria del favorito Alexander Belezky, Maestro Internazionale ucraino, seguito dagli italiani Paolo Vezzosi (IM anch'egli) e Angelo Damia (MF). Nel B podio formato dal giovanissimo Stefano Giampieri, da Rosamaria Casolino e da Orlando Bruglia, tutti e tre 1N. Nel C prevale Albino Rossano davanti ai marchigiani Roberto Mondaini e Valeria Lujan Cruzado. Arbitri Bruno Forlivesi (AF) e Alessandro Palmizi (ACN).

FESTIVAL SENIGALLIA "PERINI" (2-8 agosto)

Torneo giunto alla sua 4° edizione con ben 156 partecipanti. Il torneo A viene vinto un po' a sorpresa dai due fratelli (gemelli) Ettore (1°, MF) e Carlo (2°, M) Stromboli, davanti all'ucraino Belezky già vincitore la settimana precedente. Livello del torneo abbastanza alto con diversi Maestri, Maestri Fide, Maestri Internazionali e con 75 giocatori totali. Nel B (38) un altro giovanissimo, dopo Giampieri la settimana precedente, sul gradino più alto: Giacomo Gregori mette tutti in fila seguito da Iacoacci e Sanguinetti. Nel C (25) il trio di testa è composto da Beltrami, Mondaini (2° posto consecutivo dopo il torneo di luglio) e Cellini. Tra i giovanissimi u16 (18) i due Burattini rispettivamente al 1° (Michele) e al 3° (Chiara) posto, con Silla Paneghel 2°. Arbitri Renzo Renier (AI), Jean Coqueraut (AF) e Alessandro Palmizi (ACN).

FESTIVAL FERMO (21-29 agosto) (foto in alto a destra)

Per la prima volta un Torneo Internazionale a Fermo cui hanno partecipato ben 213 giocatori! Il torneo A (103) vedeva al via ben 8 GM, 8 IM e parecchi tra MF e Maestri, quindi un torneo fortissimo e di livello molto alto! Il circolo di Corsico ha organizzato tutto nel migliore dei modi trasmettendo anche diverse partite in diretta on line, i cui pgn si possono scaricare dal sito www.scacchirandagi.com. Nel torneo principale ha vinto l'IM Salvador davanti ai GM Epishin e Prohaszka, tutti e tre a 7 punti insieme agli altri 3 GM Meijers, David e Leon Hoyos. Nel B (79) due marchigiani ai primi due posti, Recchi e Bruglia, seguiti da Teutsch. Nel C (17) il terzetto di testa è formato da Rogai, Tiranna e De Leo mentre nell'u16 (14) la vittoria è andata a Ulacco davanti ai marchigiani Fornelli e Renzetti. Hanno arbitrato Scoleri (AI), Silveri (A.I.), Rigo (AI), Coqueraut (AF), Mircoli (AF).



WEEK END S.SEVERINO MARCHE (3-5 settembre)

Svoltosi dopo uno stage giovanile organizzato dal locale circolo, il torneo ha visto la partecipazione di 14 giocatori in un unico open tra i quali ha prevalso il CM Claudio Graziani che ha superato altri due CM, Angelo Spada e Alessandro Luzi. Da segnalare la brillantissima prova del giovane Leonardo Renzetti, iscritto al circolo di Civitanova, ancora (per poco, di questo passo...) NC che ha ottenuto il 4° posto superando in classifica diversi CM e 1N! Arbitro del torneo Nazzareno Armandi (ACN).

PROMOTORE FINANZIARIO

Pierluigi Bevilacqua

Via Pontelungo, 87 - ANCONA - 333.6658579

PROMOTORE FINANZIARIO

Cinzia Esposito

Via Flavia 13 - Ancona - 338.3467734

Promotore Finanziario

ANDREA NINIVAGGI

via Miglioli 55 - Ancona 348.6998012



di BUGARI MORENO
via Manzoni 62, 60128 ANCONA IT
web: www.computer2m.it
email: computer2m@computer2m.it
tel/fax 071 2800952

CRUCIVERBA AUTODEFINITO

Li rilascia la cassa			Quasi unico	Berretto con fiocco		Nome maschile		Simile al castoro Ubrichi		Avversaria dei ghibellini
Candelieri con bracci										Illumina molte insegne
Metalli preziosi Inizia il conteggio				Lavori in versi		Trainano slitta				
			Antico altare romano		Chiude il kimono Lago lombardo			Telefono, abbr.		
		Rende meno agili					Maestro in gergo Confina con Cina			
La suonava Orfeo		Un cereale Vallone attore				La usava Tarzan Lo dice chi esulta				
				Patria di Zenone						
Si scrivono in numeri				Ha per simbolo Na						
					Osteggiò resistenza algerina					

S	R		F	V	E	L	G			
C	A	N	D	E	L	A	B	R	O	U
O	R	I	Z	E	R	E	N	N	E	
U	N	O	O	O	B	I	T	E	L	
V	T	A	D	I	P	E	P	R	O	F
R	R	I	S	O	L	I	A	N	A	
L	I	R	A	E	L	E	A			
N	A	S	O	D	I	O				Soluzione
C	I	F	R	E	O	A	S			

CRUCINTARSIO

4 lettere 5 lettere

SUDOKU

9		1	2	6				
2			8		5			
	4		1	7				
4			9	8				5
7	8			1			3	
8			7					5
				4				
		2					7	8

Asti Aosta
Enna Cuneo
Pisa Nuoro

Soluzione:

9	3	1	2	6	4	5	7	8
2	7	6	8	3	5	4	9	1
5	4	8	1	7	9	2	6	3
6	1	3	4	2	7	8	5	9
4	2	5	9	8	3	6	1	7
7	8	9	5	1	6	3	4	2
8	6	4	7	9	2	1	3	5
1	5	7	3	4	8	9	2	6
3	9	2	6	5	1	7	8	4

1			2								
7											
			8								
9											
10											

6 lettere 7 lettere
Arezzo Catania
Matera Sondrio
Torino

Soluzione:

1	M		2	P		3	C	A	4	T	A	5	N	6	I	A
7	A	S	T	I		U		O		U						R
	T				8	S	O	N	D	R	I	O				E
	9	E	N	N	A					E	I		R			Z
	R							O			N					O
	10	A	O	S	T	A				O						

Le seguenti sono le soluzioni dei giochi pubblicati sul n. 7:

A	D	O	N	E	B	A	R	B	A
L	D	O	N	E	B	A	R	B	A
I	R	A	C	O	N	O	T		
D	O	B	A	D	I	A	G	O	
O	N	T	O	L	O	G	I	A	N
A	B	E	L	N	A	I	A	N	
F	C	R	I	T	I	C	A	R	E
I	C	O	F	I	T	E	M	O	
A	L	A	U	N	A	I	D	A	L
B	A	G	I	G	I	I	E	R	I
A	P	I	R	O	S	O	L	E	O

			V					L	I	U	T	O		
			I					K						
4	O	B	O	E				T	U					
			L					U	L	I	R	A		
7	T	R	O	M	B	O	N	E						
R	O	N						L		P				
O	C							C	E	L	E	S	T	A
M	E	A						I						
B	L	S						C	E	T	R	A		
11	A	U	L	O	S			A						
O	A							C	O	R	N	O		

8	1	2	9	5	6	3	4	7
7	4	9	2	8	3	6	1	5
5	6	3	7	1	4	9	2	8
1	2	8	4	9	7	5	3	6
4	3	7	5	6	1	8	9	2
9	5	6	8	3	2	4	7	1
3	8	5	1	2	9	7	6	4
6	7	1	3	4	8	2	5	9
2	9	4	6	7	5	1	8	3

7	8	1	3	2	4	5	9	6
2	5	4	9	1	6	3	7	8
3	9	6	5	7	8	1	4	2
9	3	7	4	8	2	6	1	5
5	4	8	1	6	9	2	3	7
6	1	2	7	3	5	4	8	9
8	6	9	2	4	1	7	5	3
1	2	3	8	5	7	9	6	4
4	7	5	6	9	3	8	2	1

I giovani campioni ricevuti da Spacca

“Continuate così, a tenere alto il nome delle Marche che vantano un’importante tradizione sportiva: l’elenco dei campioni è lungo e voi aggiungete onore, siete un modello di riferimento sano e positivo per la passione e la gioiosa tenacia che vi distinguono. Vi ringrazio a nome della comunità”.



Così il presidente della Regione, Gian Mario Spacca, si è rivolto ai giovani scacchisti marchigiani reduci dai Campionati Italiani 2010 a Terrasini (Palermo) con circa 700 partecipanti che hanno portato le Marche al top delle classifiche per i titoli italiani conquistati: prime per Regioni, per Province e per Circoli!!!



Un incontro festoso, svolto nella sede regionale lunedì 18 ottobre e culminato con una partita insieme al presidente delle campionesse 2010 Filli Balzano (Campionessa Italiana u14 femminile) ed Elisa Ugolini (Campionessa Italiana u8 femminile), oltre che di Sara Sanchez (3° classificata u10 femminile). All’appuntamento anche la Presidente regionale Federazione Scacchistica Italiana, Caterina Ciambotti, il presidente Scach Alessio Padovani ed il Delegato regionale giovanile in Sicilia Donato Mottola.



Inoltre erano presenti alcuni dei campioni italiani marchigiani degli anni passati, come Edith Tittarelli e Vanessa Fermani, affiancati dai ragazzi del Circolo Dorico Scach di Ancona. Il presidente Spacca, nel porgere gli auguri ai campioni di uno sport di cui è grande appassionato, ha voluto sottolineare l’importanza degli scacchi come disciplina che richiede metodo e applicazione, riflessione, memoria e organizzazione logica di cui auspica la massima diffusione. Dietro ad ogni risultato c’è infatti sempre grande impegno e dedizione.



Edizioni Ediscere

www.edizioniediscere.com



Le recensioni dei libri sono tratte dal sito delle 2 Torri di Bologna, il più grande negozio di materiale scacchistico d'Italia che potete visionare al sito www.chess.it, e dal sito delle Edizioni Ediscere, www.edizioniediscere.com.

LIBRI

NATURA SIMBOLICA DEL GIOCO DEGLI SCACCHI **NEW** Mario Leoncini, 2010, p. 64

Indagare sul volto inquieto degli scacchi è cercare di capire la fortuna di un gioco capace di reggere l'urto dei secoli e attraversare le più diverse culture, influenzandole e rimanendone arricchito.

SCACCHI, ENIGMI E MATEMATICA **NEW** Massimo Nicodemo, Mursia, 2010, p. 116

In questo manuale di matematica ricreativa in ambito scacchistico, l'autore presenta una raccolta di problemi che furono in grado di destare l'interesse di matematici illustri come Gauss ed Eulero.

SCACCHI NOSTRI

Rossana Damasco, Palomar, 2009, p. 142

Queste sono le storie sull'illogica degli scacchi, scritte apposta per chi sa e chi non sa giocare a scacchi, per chi li ama e chi li odia, per chi ci vive e chi ci muore. E' uno sguardo appassionato e impietoso sul loro imperscrutabile ed enigmatico mondo...

NIMZO

Raffaele Scoccianti, Albatros Il Filo, 2009, p. 100

Nimzo racconta di una guerra che è in realtà una metafora degli scacchi, perché come disse G. Kasparov citando Marcel Duchamp: "Gli scacchi sono il gioco più violento che esista".

IL SEGRETO DEL MILLENNIO

Katherine Neville, Oscar Mondadori, rist.2009, p. 708

Gli scacchi di Carlo Magno erano una misteriosa opera d'arte in cui ogni pezzo era unico, un gioiello inimitabile; ma soprattutto ognuno racchiudeva un misterioso, immenso potere...



“Scopri anche tu la nuova frontiera degli scacchi on-line. Entra in ScacchiStars.it!”



GM Michele Godena



ScacchiStars.it è l'unica chess-room approvata dalla Federazione Scacchistica Italiana e autorizzata dallo Stato a organizzare competizioni scacchistiche on-line con premi in soldi veri, come nei festival o nei grandi tornei a tavolino. Deputata a ospitare il primo Campionato Italiano di Scacchi On-Line a 1, 3, 5 minuti della Federazione Scacchistica Italiana.

ScacchiStars.it è anche l'unica chess-room dotata di sofisticati sistemi anti-cheating in grado di garantirti che il tuo avversario sta giocando pulito, o che altrimenti verrà squalificato!

SCACCHISTARS.IT

una ragione in più per dare scacco matto

www.scacchistars.it

In questa sezione verranno riportati frammenti di tattica o strategia scacchistica, di aperture o di finali di partite.

FINALI DI PEZZI (Torre e Alfiere contro Torre)

Quando il Re della parte più debole si trova al centro della scacchiera, la vittoria è impossibile. Se invece il Re del giocatore in svantaggio viene confinato ai bordi della scacchiera, le possibilità di vittoria sono molteplici. Di regola, in tal caso, si perde quando i due Re sono in **opposizione** (ossia quando sono contrapposti alla più breve distanza) e quando questa opposizione non può essere superata. Per meglio chiarire quanto detto, riportiamo un'analisi di Philidor vecchia di due secoli (diagramma 1) ma sempre valida.

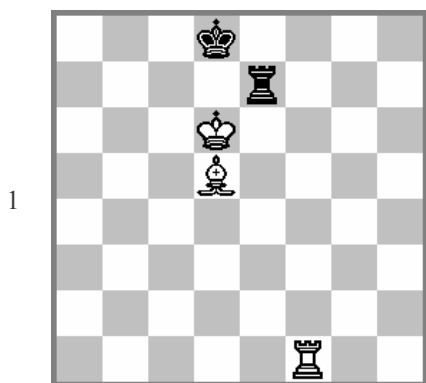

Se il Nero avesse il tratto, con 1. ...Td7+ infrangerebbe subito l'opposizione ottenendo così la patta. Ma la mossa è al Bianco che vince nella seguente maniera: **1. Tf8+ Te8 2.Tf7 Te2! 3.Tg7!** Mossa di attesa che obbliga la Torre nera ad abbandonare la forte casa e2. **3. ... Te1 4. Tb7** Minaccia matto con **5. Tb8. 4. ... Tc1 5. Ab3! Tc3 6. Ae6 Td3+ 7. Ad5 Tc3 8. Td7+ Rc8 9. Tf7 Rb8 10. Tb7+ Rc8 11. Tb4!** Minaccia **12. Ae6+. 11. ... Rd8 12. Ac4 Rc8 13. Ae6+** e vince.

FINALI DI PEZZI (Torre e Cavallo contro Torre)

Questo finale di solito termina in parità: si può sperare di vincere solo se il Re della parte più debole è relegato in un angolo o ai bordi della scacchiera come nel caso del diagramma 2.

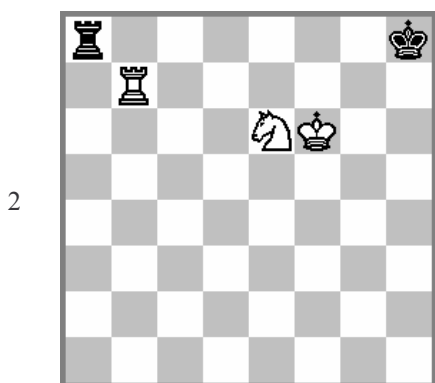

Il Piano del Bianco consiste nel trasferire il Re in g6 ed il Cavallo in f6. **1. Rg6 Rg8 2.Tb6** Per realizzare il suo piano il Bianco deve sorvegliare la sesta traversa. **2. ...Te8 3.Tc6 Ta8**

4. Cg5 Rf8 5. Te6! Tb8 6. Ch7+ Rg8 7. Te7 Tb6+ 8. Cf6+ e vince.

FINALI DI PEZZI (Torre contro Cavallo)

Questo finale, abbastanza difficile, risulta il più delle volte patto. I casi di vittoria sono due: quando il Cavallo è lontano dal proprio Re e può quindi essere tagliato fuori e catturato e quando il Re della parte più debole è relegato al bordo della scacchiera e corre il rischio di venire mattato. Vediamo entrambi i casi. Nell'esempio del diagramma 1 il

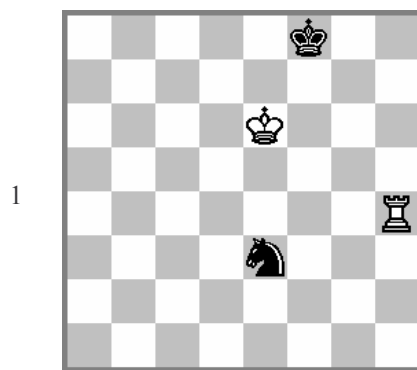

Bianco vince sfruttando l'isolamento del Cavallo nero. **1.Te4 Cd1** La miglior difesa: dopo 1....Cf1? **2.Tf4+** vince subito mentre se 1....Cg2 **2.Rf5 3.Rg5** e **4.Te2** catturando il pezzo. **2.Tf4+ Rg7 3.Tf3! Rg6** Se **3....Cb2 4.Rd5 Rg6 5.Rd4 Rg5 6.Tf1! Rg4 7.Tb1 Ca4 8.Tb4** e vince. **4. Re5 Rg5 5. Rd4 Rg4 6. Tf1 Cb2 7. Tb1 Ca4 8. Tb4** e il Nero abbandona.

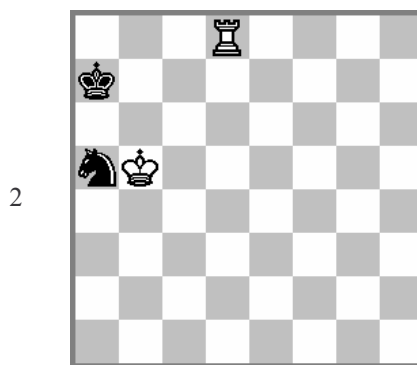

Nella posizione del diagramma 2 il Bianco, secondo le analisi di Berger, riesce a vincere grazie all'infelice collocazione del Re nero. **1. ... Cb7** Forzata: dopo 1. ... Cb3 segue **2. Td1** e **3. Rb4** catturando il Cavallo. **2.Td7** Inchiodando il Cavallo! **2. ... Rb8 3. Rb6 Ra8 4. Th7!** Non però **4.Txb7??** e il Nero è in stallo. **4. ... Cd8 5. Th8** e il Bianco vince. Da quanto visto ne deriva che il giocatore in svantaggio, se vuole pattare, deve fare in modo di tenere il proprio Re al centro della scacchiera e il Cavallo vicino al Re.



(articoli scritti da Alessio Padovani e tratti dal sito www.scach.org)

INIZIATI I CORSI ALLA SCACH

Dai primi di settembre i nostri locali sono aperti per allenarsi, confrontarsi, divertirsi, imparare e...conoscerci! Dopo i successi di Palermo e Caorle siamo pronti a ricominciare una nuova sfida: muoviti a presentare l'iscrizione!!! Utilizzeremo i nuovi testi dedicati a Gioachino Greco, esplorando le tattiche e le strategie moderne non disdegnando finali e aperture. Organizzeremo tornei e dispute in preparazione dei prossimi campionati nazionali, con la seria intenzione di fare poker dopo i titoli conquistati negli ultimi 3 anni. Ad ottobre sono iniziati i corsi scolastici in molti istituti comprensivi dorici e limitrofi cercando di superare il tetto dei duemila adepti (lambito nella stagione 2009-2010). Beh, i buoni propositi ci sono tutti...e ora, scimmiettando il buon vecchio Zio Sam, *i need you*....ho bisogno di te!!!

GIORNI E ORARI DEI CORSI

Le attività si svolgeranno presso i locali dell'Associazione in via Cadorna 10 nel seguente modo:

tutti i giorni da lunedì a venerdì dalle 18 alle 19,30

1. gli iscritti potranno partecipare due giorni alla settimana
2. è consigliata la prenotazione annuale delle giornate, in quanto -da questa edizione 2010/2011- il numero dei partecipanti è chiuso a 20 unità per ogni istruttore.
3. il regolamento ed i premi per fascia sono visionabili nelle sezioni apposite sul sito www.scach.org
4. qualora si perda una o più giornate di campionato è possibile recuperare in accordo con l'istruttore
- sabato dalle 15 alle 20 verranno tenute lezioni private o gruppi di lavoro da concordarsi con l'istruttore nei tempi e modalità.

Per conoscere costi e tariffe del Corso potete andare sul sito www.scach.org.

.PROGETTO INSEGNAMENTO GENITORI

(OBIETTIVI DEL CORSO)

Aumento della capacità di attenzione e concentrazione, sviluppo della tendenza ad organizzare il proprio studio o lavoro secondo un piano preordinato quindi una maggiore pianificazione delle proprie attività, crescita delle capacità di previsione e di visualizzazione, rafforzamento delle capacità di memorizzazione, spinta ad un maggiore impegno formativo, conquista di maggiore spirito decisionale, maggiore efficienza intellettuale, aumento della creatività, sviluppo della logica astratta e della visione sintetica, migliore socializzazione, autocontrollo, capacità di lavorare in silenzio, osservazione globale e meditazione, rispetto dei limiti di tempo e di spazio, possibilità di misurarsi con i propri avversari in senso intellettuale e mai fisico, visione più obiettiva della propria persona e delle proprie capacità (negli scacchi i fattori aleatori sono praticamente nulli)

(CONTENUTI TECNICI FASCIA PRINCIPIANTI:)

Cenni sulla storia millenaria degli scacchi, movimento dei pezzi e notazione algebrica, cattura di un pezzo, scacco matto, casi di patta e vantaggio di materiale, sviluppo dei pezzi, tattica dei finali, rudimenti sulle aperture e sul medio gioco, la tattica e la strategia, combinazioni tra pezzi, attacchi all'arrocco, esercizi e problemi vari, analisi di partite di grandi campioni.

(per ulteriori informazioni sui giorni e orari, su costi e tariffe potete andare sul sito www.scach.org)

LIBRO "LA MIA TATTICA"



E' disponibile il primo volume de "La mia tattica - Gli Arcani Maggiori" di Gioachino Greco.

L'edizione è curata da Alessio Padovani.

132 p. - euro 20

Info: SCACH, via Cadorna 10, 60123 Ancona

info@scach.org - telefono: 071.2861798 - 347.7143862



60020 ANCONA
Via Grandi, 20
(Zona Baraccola Ovest)
Tel. 336.904078
071.2866623 r.a.
Fax 071.2866694
P. IVA 01009660422



CARLINI SIMONE
Responsabile Vendite
335.6443769

**VENDITA ASSISTENZA MACCHINE DA CAFFÈ - ATTREZZATURE
BAR E RISTORANTI**

Via I Maggio, 16 - 60131 ANCONA - Tel. e Fax 071.804335

In questa sezione verranno riportati brevi profili biografici, foto e partite di grandi Personaggi degli scacchi.

VINCENZO NESTLER



Vincenzo Nestler (Agrigento 1912 - Roma 1988), matematico e parapsicologo di fama mondiale, fu giocatore squisitamente posizionale, in possesso di un solido repertorio di aperture e di una notevole tecnica dei finali. Dopo un secondo posto nel campionato italiano di Napoli del 1937, conquistò il titolo a Firenze nel 1943 davanti a Napolitano e Paoli, titolo che sarà ancora suo a Trieste nel 1954 dopo uno

spareggio con Staldi. Fu ancora primo a Rimini nel 1959, alla pari con Castaldi, ma il titolo fu assegnato al campione fiorentino per spareggio tecnico. In altri due campionati terminò secondo a mezzo punto dal vincitore e per quattro volte fu terzo. Vinse i tornei di Sirmione 1955, Roma 1958 precedendo Giustolisi, Sacconi e Tatai, e San Benedetto del Tronto 1959, 1963 e 1965. In due Olimpiadi, a Dubrovnik 1950 e a Helsinki 1952, difese i colori italiani giocando in seconda scacchiera.

Nestler - Barcza (Helsinki, 1952) Gioco Piano. 1. e4 e5 2. Ac4 Cf6 3. De2 Cc6 4. Cf3 Ae7 5. d3 0-0 6. Cc3 d6 7. h3 Ae6 8. Ab3 Cd7 9. Ae3 Af6 10. Dd2 Ce7 11. 0-0 Cg6 12. d4 Cb6 13. d:e5 d:e5 14. D:d8 Tf:d8 15. A:e6 f:e6 16. Tad1 Cc4 17. Ac1 Cd6 18. Tfe1 a6 19. b3 Cb5 20. C:b5



Posizione dopo
24....Tad8

a:b5 21. a3 Ce7 22. Ab2 Cc6 23. Rf1 Td6 24. Re2 Tad8 25. Ta1 T6d7 26. a4 b:a4 27. T:a4 Cd4+ 28. A:d4 e:d4 29. Td1 c5 30. Ta5 Tc7 31. Rd3 Tb8 32. Tb5 b6 33. Ta1 Ad8 34. Ce5 Tec8 35. Ta7 Ta8 36. Td7 Rf8 37. Tb7 Ac7 38. Cd7+ Rg8 39. C:b6 A:b6 40. T5:b6 Ta1 41. Tb8 T:b8 42. T:b8+ Rf7 43. Tc8 Ta5 44. f4 g5 45. f:g5 Rg6 46. h4 Rh5 47. g3 Ta1 48. T:c5 Td1+ 49. Re2 Tg1 50. Te5 T:g3 51. T:e6 R:h4 52. Te7 Tc3 53. Rd2 R:g5 54. T:h7 Rf4 55. Te7 Th3 56. Te8 Th1 57. c3 d:c3+ 58. R:c3 Re3 59. Rc4 Tc1+ 60. Rb5 Rd4 61. b4 Tb1 62. e5 Rd5 63. Ra5 Rc6 64. Tc8+ Rb7 65. Tc5 Td1 66. Rb5 Td4 67. Ra4 Td3 68. b5 Td4+ 69. Ra5 Te4 70. b6 Te1 71. Tc7+ Rb8 72. Te7 Ta1+ 73. Rb5 Tb1+ 74. Rc6 Tc1+ 75. Rd5 Td1+ 76. Re6 Tb1 77. b7 Tf1 78. Tf7 Te1 79. Td7 e il Nero abbandona.

BORIS KOSTIC



Boris Kostic (Vrsac 1887- Belgrado 1963) fu un grande maestro iugoslavo che dedicò agli scacchi tutta la vita. Apprese le regole del gioco all'età di 10 anni, migliorò il suo livello frequentando i circoli di Budapest e Vienna, città in cui si era recato a studiare. Nel 1910 cominciò a viaggiare e a giocare in tutto il mondo. Dopo un quarto posto a Sanremo 1911, fu primo a Stoccolma nel 1913. Trasferitosi negli Stati Uniti arrivò alle spalle di Capablanca nei tornei di New York 1918 e Hastings 1919.

Giocò anche un match col grande cubano ma fu sconfitto per 5 a zero. Nel 1921 vinse ad Hastings e fu terzo a Budapest. Nel 1932 vinse a Bucarest il campionato rumeno e nel 1935 giunse primo alla pari con Pirc in quello iugoslavo. Durante la seconda guerra mondiale fu rinchiuso in un campo di concentramento. La FIDE lo nominò Grande Maestro nel 1950, all'istituzione del titolo. Ottenne l'ultimo successo vincendo nel 1962 il torneo dei veterani di Zurigo.

Nimzowitsch - Kostic (Goteborg, 1920) Gioco Piano. 1. e4 e5 2. Cf3 Cc6 3. Ac4 Ac5 4. Cc3 Cf6 5. d3 d6 6. Ag5 h6 7. A:f6 D:f6 8. Cd5 Dd8 9. c3 0-0 10. b4 Ab6 11. a4 a6 12. b5 Ce7 13. C:b6 c:b6 14. b:a6 b:a6 15. 0-0 Cg6 16. Rh1 Rh8 17. Ad5 Tb8 18. Dd2 Cf4 19. c4 f5 20. Cg1 Ce6 21. Ce2 Cc5 22. Dc2 f:e4 23. A:e4 C:e4 24. d:e4 Ae6 25. Ta3 Tc8 26. Tc3 Dc7 27. a5 b:a5 28. f3



Posizione dopo 38. ... Dd4!

Dc5 29. Tc1 Tb8 30. Cg3 Tb4 31. Cf1 Tfb8 32. Ce3 Tb2 33. Dd1 Ad7 34. Td3 a4 35. Ce2 T8b6 36. Ca3 T2b3 37. Cb1 Ae6 38. Tdc3 Dd4! 39. D:d4 e:d4 40. T:b3 T:b3 41. Rg1 A:c4 42. T:c4 T:b1+ 43. Rf2 a3 44. Ta4 Tb2+ e il Bianco abbandona.

Le Federazioni e i Comitati

La FIDE è la Federazione Internazionale degli Scacchi. Sito ufficiale: www.fide.com

La FSI è la Federazione Scacchistica Italiana. Sito ufficiale: www.federscacchi.it
La sede si trova in via Cusani 10.
Tel. 0286464369

Sito regionale di riferimento per tornei ed altre manifestazioni scacchistiche: www.marchescacchi.com

Gli scacchi sono una disciplina sportiva associata al CONI. Sito ufficiale regionale: www.conimarche.it

Comitato Regionale Marche

eletto a gennaio 2009 ed in carica fino a gennaio 2013

- Presidente Regionale:

Ciambotti Caterina

(Circolo S. Severino)

- Vice Presidente Regionale:

Marconi Andrea

(Circolo Castelfidardo)

- Consiglieri Regionali:

Banki Brigitta

(Circolo Pesaro)

Diotallevi Maurizio

(Circolo Castelfidardo)

Pedini Dario

(Circolo Ancona)

Veneziani Ugo è stato nominato Coordinatore Centro Italia dalla Fsi per il biennio 2009-2011.

I Circoli Marchigiani

(Provincia di PU)

Fano - tel. 0721861528 - e-mail scacchifano@yahoo.it

Cagli - tel. 0721782846 - e-mail panta51@libero.it

Pesaro - e-mail bhbrigitta@hotmail.it

Urbino - tel. 0722320159 - e-mail giuseppettori@libero.it

(Provincia di AN)

Ancona Dorico - tel. 071200821 - alessio_padovani@libero.it

Ancona Vela - tel. 07136770 - e-mail ircdavela@interfree.it

Arcevia - tel. 3396447119 - e-mail scacchi.arcevia@gmail.com

Castelfidardo - tel. 0717821788 - e-mail andreamarconi2@tin.it

(sezioni e circoli facenti parte del circolo di Castelfidardo:)

Ancona Asa - 3486011419 - asascacchi@libero.it

Cupramontana - massfico@tin.it

Fabriano - tel. 340 8363139 - e-mail biripippo@libero.it

Falconara - tel. 071911460 - e-mail pavrob@tiscali.it

Jesi - tel. 3387359302 - e-mail circoloscacchi.jesi@tiscali.it

Osimo - e-mail torocancro@tele2.it

Sassoferrato - tel. 3295872342

Senigallia - tel. 0717928146 - e-mail pixario@alice.it

(Provincia di MC)

Civitanova Marche - tel. 3394401527

Camerino - tel. 3489141355 - maurizio.cavallaro@tele2.it

Macerata - tel. 3336193362 e-mail scacchime@libero.it

P.Potenza Picena - tel. 0733688357 - jrcapablanca@altervista.org

S. Severino Marche - tel. 0733638469 - 3404646801

(Provincia di FM)

Fermo - tel. 0734224305 - scacchi.fermo@tiscali.it

P.S.Elpidio - tel. 0734901527 - r.miandro@tiscali.it

P.S.Giorgio - tel. 0734676911 - massimomacchiati@yahoo.it

(Provincia di AP)

Offida - tel. 0736899162 - gamad@tiscali.it

S. Benedetto - spankstella@libero.it

Albo d'Oro

2010

Regione Marche

(1° Classificata ai Camp. Italiani U16)

Provincia Ancona

(1° Classificata ai Camp. Italiani U16)

Circolo Dorico Ancona

(1° Classificato ai Camp. Italiani U16)

Balzano Filli

(Camp. ssa Italiana U14 F)

Ugolini Elisa

(Camp.ssa Italiana U8 F)

2009

Regione Marche

(1° Classificata ai Camp. Italiani U16)

Provincia Ancona

(1° Classificata ai Camp. Italiani U16)

Circolo Dorico Ancona

(1° Classificato ai Camp. Italiani U16)

Circolo Asa Ancona

(Campione Italiano Cis serie A1)

Circolo Dorico Ancona

(Campione Italiano Cis Femminile)

2008

Circolo Dorico Ancona

(1° Classificato ai Camp. Italiani U16)

Balzano Filli

(Camp. ssa Italiana U12 F)

Rombaldoni Axel

(Campione Italiano U16)

Rotoni Matteo

(Campione Italiano Cat. CM)

2007

Pedini Dario

(Campione Italiano Semilampo)

Rombaldoni Denis

(Campione Italiano U18)

Rombaldoni Axel

(Campione Italiano U16)

Fermani Vanessa

(Camp. ssa Italiana U8 F)

Scuola Ungaretti Ancona

(Camp.ssa Italiana Gss, Elem. F)

2006

Rombaldoni Axel

(Campione Italiano U14)

Tittarelli Edith

(Camp. ssa Italiana U10 F)

2005

Rombaldoni Axel

(Campione Italiano U14)

Circolo Scacchi Pesaro

(Campione Italiano Cis U16)

2004

Bruno Fabio

(Campione Italiano Assoluto)

Rombaldoni Denis

(Campione Italiano U16)

Rombaldoni Axel

(Campione Italiano U12)

Circolo Scacchi Pesaro

(Campione Italiano Cis U16)

2003

Rombaldoni Axel

(Campione Italiano U12)

2002

Rombaldoni Denis

(Campione Italiano U14)

Rombaldoni Axel

(Campione Italiano U10)

Le Marche sono attualmente la 1° Regione italiana, in rapporto al numero di abitanti, come tesserati totali e tesserati giovanili alla Fsi. Dati aggiornati a luglio 2010:

TESSERATI TOTALI

Regione	Tesserati	Circa 1 ogni:
1 marche	984	1.487
2 val d'aosta	60	1.983
3 abruzzo	456	2.728
4 liguria	521	2.994
5 friuli	373	3.164

TESSERATI GIOVANILI

Regione	Tesserati	Circa 1 ogni:
1 marche	629	2.326
2 val d'aosta	36	3.306
3 abruzzo	246	5.057
4 trentino	168	5.577
5 liguria	248	6.290